PERFECT
分册版
22
累计下载量超过150万
地狱乐园
正统续作爆发

COMIC ROOM

剥开我的心之包皮……？
你们又懂我什么啊!!
!?

最快的家伙
初中就破处了

而绝大部分人
最晚到大学也能
告别处男之身

你们根本
就不懂吧!?

告别处男的人
说话都带着底气啊？

做○爱是基操
手○也好口○也好
昨天太爽了让女友喷得到处都是～
クイクイ
哈？喷出来的是潮水吧靠？
○交甚至灌○这些下流词汇在日常对话里满天飞

为什么
我还是处男…

为什么
我只能一个人
打〇枪…

もそ。。。

もそ。。。

为什么我还活着…

这些念头
一直在我脑子里
不停乱窜搞得
吃饭都不香了

ぼろっ

ぼと。

这道伤疤
一辈子都好不了

这就是我
剥开包皮后的真心话

……

诶…人言否？

这真是老爸？

阴暗过头了好恶心…

当然是从老子后面上啊啊啊!!!

我至今为止看到的老爸到底算什么啊…？

我说了继续给我干下去啊

别用弱者的身份当挡箭牌给你占便宜!!!

咿呀！

神城

！

对你来说我算什么？

…诶？

我知道你作为万年童子鸡受了很深的伤

ボスン

ボスン

但现在的你有我在…

有这根假○
你就能觉醒

变成超级抖S男
(Super Sadistic Man)

光凭这个事实
不就够了吗？

……

那根本不是真正的我！

那不过是泽萝斯制造出来的幻想！

フイッ

我必须靠自己的力量破了内心的处男之身

我要直面自己患上的晚期矫情处男功能不全综合征并且去克服它！

ぼそ…

叽叽歪歪的啰哩巴嗦恶心死了…

ぼそ…

诶!?

诶!?

怎样都行
赶紧跟我回去
混蛋啊啊啊啊
雅蠛蝶啊啊啊啊
对了…
老爸的烦恼实在太掉价了差点都忘了把带男魂回去的正事了

欧拉欧拉欧拉欧拉
哦呼哦呼
哦呼哦呼
怎么样!?
现在是不是想狠狠操烂那群蠢女人了!?
哦呼哦呼
哦呼哦呼
已经受够了…

泽萝斯从来都不考虑我的感受

永远自私自利的只把我当工具人用

为什么就不明白靠嗑药猛干那帮傻女人的逼跟业余处男没两样啊

我才不要回到那种日子

啊？

别来管我啦啊啊啊
等等啊蠢货——！
诶诶诶诶诶
轰轰轰

为什么就是不明白我的心情！

我只是想彻底克服这份童贞心再回到现世啊！

我也想知道有爱的性爱是什么感觉啊！

呐！那一定很舒服吧!?

喂 谁来告诉我啊!!

ドクン
ドクン
ドクン
ドクン
……
老爸……？

老——爸！

等等
怎么完全没
浮上来啊!?

嘖…

这不是条
浅河吗!?

有件事
忘记说了

诶!?

卡巴

卡巴

你们听得到吗

惊
大魔王大人!?

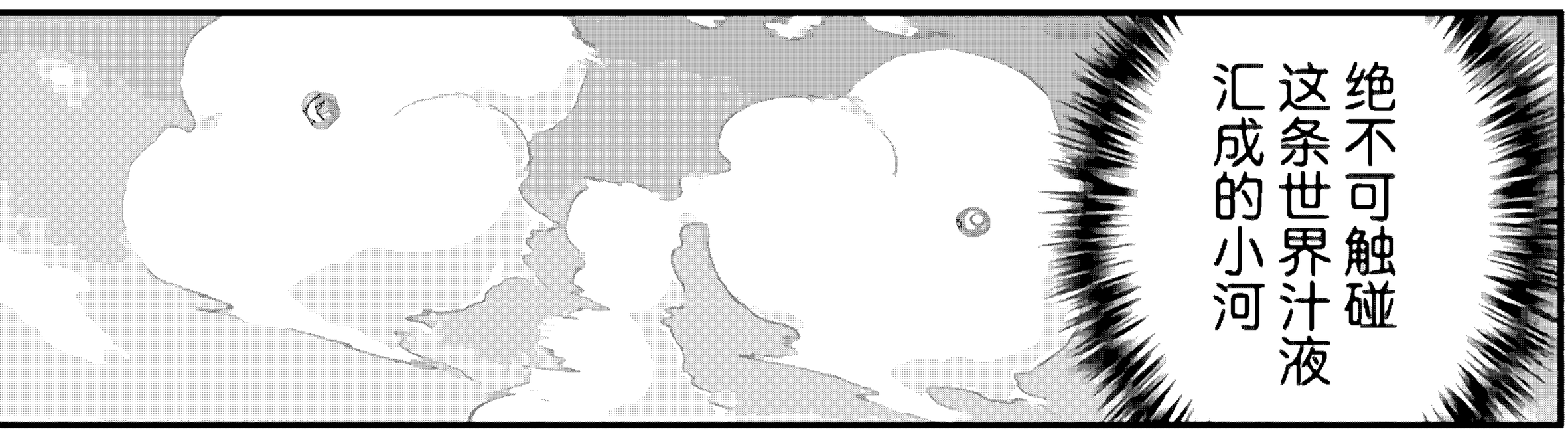
绝不可触碰
这条世界汁液
汇成的小河

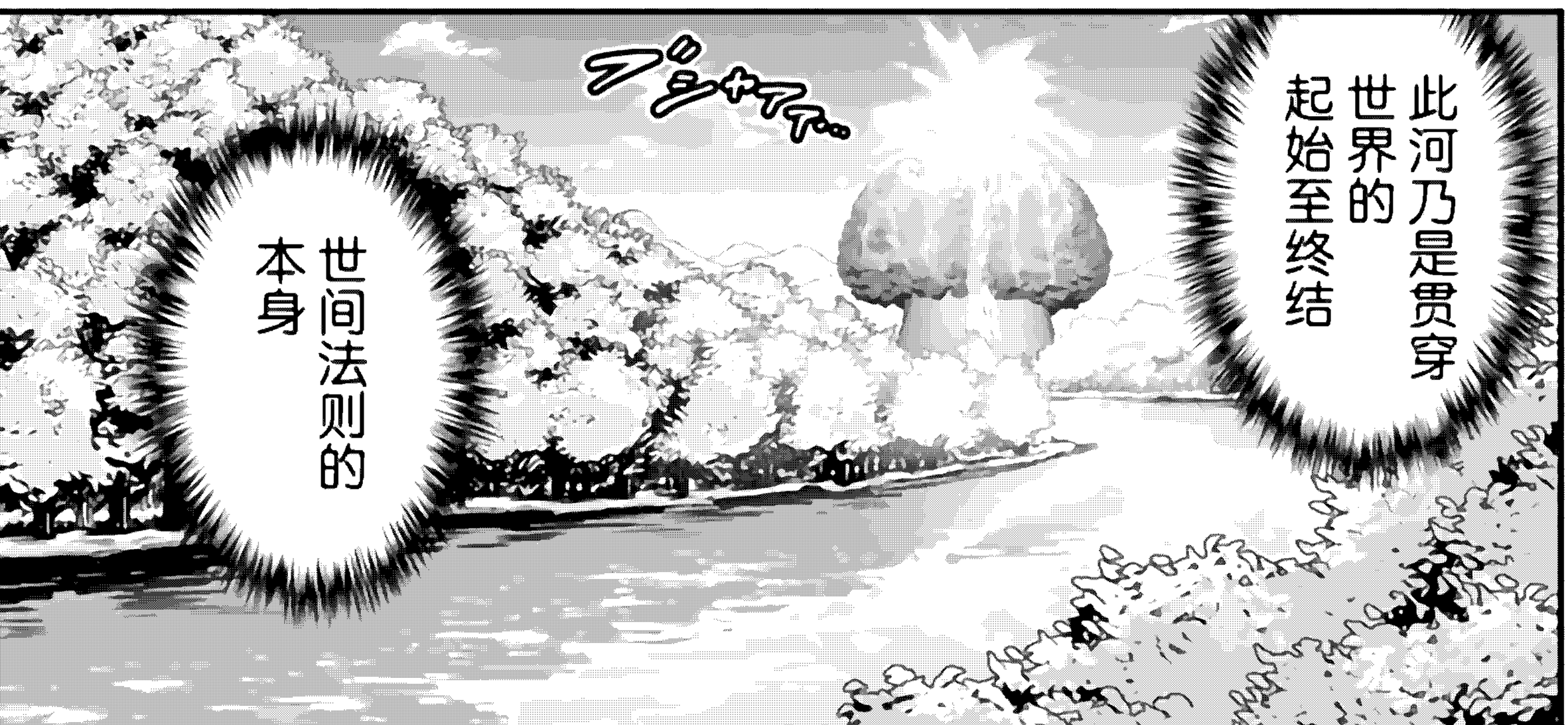
此河乃是贯穿
世界的
起始至终结
世间法则的
本身

因此触碰者将穿越时空被迫直面自身最不愿目睹的过去

好疼疼疼疼

むぐ…

咦…

这里是…

那个…

你难道是宽政大学的新生吗？

诶？

图源：东海桐花的优希
翻译：东海桐花的优希
嵌字：鬼蛋
交流群：926297123

想要从
那里回来
就必须克服
那段心理创伤

那如果无法克服
怎么办？

那就只能
无限重复
那段过去吧

ミャリ！！！

ミャリ！！

我叫青山美香
青山……同学……？

発行所　株式会社　双葉社
〒162-8540　東京都新宿区東五軒町3-28

本書のコピー、スキャン、デジタル化等の無断複製・無断転載は著作権法上での例外を除き禁じられています。

この作品はフィクションです。登場人物・団体等はすべて実在のものとは関係ありません。

最初的白月光
青山美香
迅速、奔赴
向着死地。

吡

来不及为勇者哀悼了
天神牛逼

随即赶赴战场的是
神城是个几把